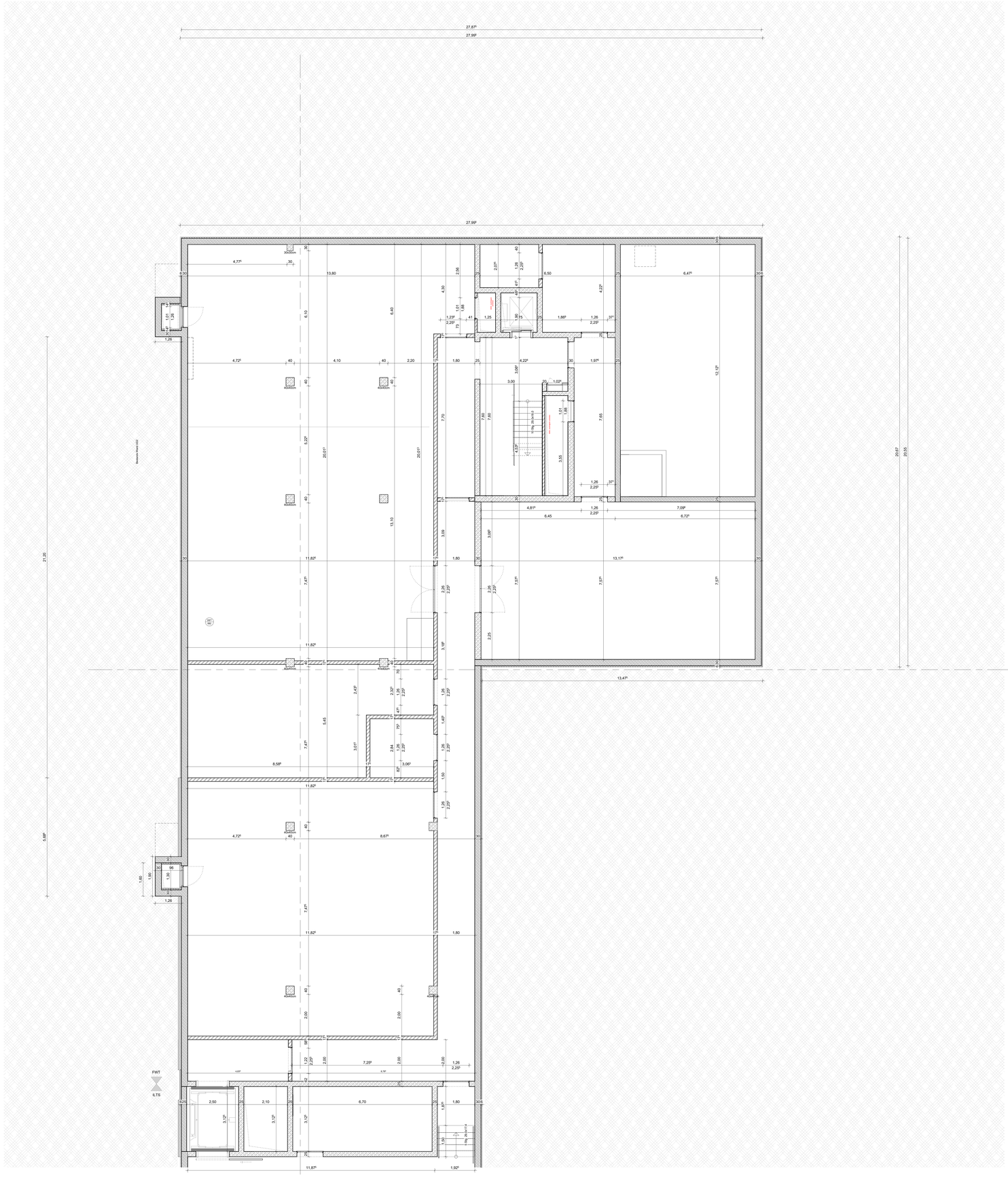


## LEGENDE

| | | | |
|---|---|---|---|
| STB | Stahlbeton | MW | Mauerwerk |
| WU-Beton | Wasserundurchlässiger Beton | GK | Montagewand, Gipskarton |
| BFT | Stahlbeton-Fertigteil | H | Brettschichtholz, Konstruktionsholz |

## AUSSPARUNGEN

| | | | |
|---|---|---|---|
| DD (L/B) | Deckendurchbruch | BD (L/B) | Bodendurchbruch |
| DS (L/B/H) | Deckenschlitz | BS (L/B) | Bodenschlitz |
| DD (L/B) | Wanddurchbruch | KB (Ø) | Kernbohrung Boden |
| SWS/WWS (L/B/H) | Senkrechter/ Waagrechter Wandschlitz | KB (Ø) | Kernbohrung Decke |

## SYMBOLE SCHNITT

| | | | |
|---|---|---|---|
| RFB | Rohfußboden | VK RD | Vorderkante Rohdecke |
| FFB | Fertigfußboden | VK FD | Vorderkante Fertigdecke |
| RFB + FFB | Rohfußboden + Fertigfußboden | Höhenkote | FFB 20,95 |
| UK RD | Unterkante Rohdecke | Detailverweis | 001 — Detail; 001 — Detailnummer |
| UK FD | Unterkante Fertigdecke | | |
| UK RD + UK FD | Unterkante Rohdecke + Unterkante Fertigdecke | | |

## SYMBOLE GRUNDRISS

## ABKÜRZUNGEN

| | | | |
|---|---|---|---|
| AK | Aussenkante | LH | Lichte Höhe |
| B ... | Boden | NRWG | Natürliches Rauch- und Wärmeabzugsgerät |
| BA | Bodenablauf | OK | Oberkante |
| BRH | Brüstungshöhe ab FFB | RA | Öffnung zur Rauchableitung |
| D ... | Decke | RH | Rohrhülse |
| DE | Dachentlauf | RR | Regenrohr |
| DF | Dehnfuge | RWA | Rauch- und Wärmeabzugsanlage |
| E | Elektro | S | Sanitär |
| EFH | Erdgeschossfußbodenhöhe | ST | Sturz ab UK Decke |
| AFL | Feuerlöscher | SW | Schmutzwasser |
| FBK | Fussbodenkanal | TRH | Treppenhaus |
| FBS | Fussbodenschlitz | UK | Unterkante |
| FT | Fertigteil | UZ b/h | Unterzug Breite/Höhe |
| AH | Heizung | ÜZ b/h | Überzug Breite/Höhe |
| HK | Heizkörper | VK | Vorderkante |
| IK | Innenkante | VM | Vormauerung |
| KS | Kanalschiffe | W ... | Wand |
| L | Lüftung | | |

## RAUMSTEMPEL

| | |
|---|---|
| 000 | Raumnummer |
| Raumbezeichnung | |
| Fläche m² | |
| RFB | Rohfußboden |
| FFB | Fertigfußboden |
| UK RD | Unterkante Rohdecke |
| UK FD | Unterkante Fertigdecke |
| FB | Fußbodenaufbau |

## WANDOBERFLÄCHE

| | | | |
|---|---|---|---|
| SB "K" | Sichtbeton + Sichtbetonklasse | | |
| SM | Sichtmauerwerk | | |
| A | Anstrich | F | Fliesen |
| P | Putz | H | Holzwand |
| GW | Glasinnenwand | HI | Holzbekleidung |

## BRANDSCHUTZ

- F30/RW1 — feuerbeständige Brandwand, EI 30 M-BW (EN 13501-2)
- F30/RW1 — feuerbeständige Wand, Bauart einer Brandwand, EI 30 M-W (BM1 FM A-W30)
- F30/RW1 — feuerbeständige Wand, EI 30 M-W
- hochfeuerhemmende Wände mit mech. Beanspruchung, EI 30 M (F30/RW)
- hochfeuerhemmende Wände, EI 30 (F30)
- feuerhemmende Wände, EI 30 (F30)

## TÜREN

| | | | |
|---|---|---|---|
| T90-RS | Feuerbeständige, rauchdichte und selbstschließende Tür, EI1/90-Sa/C5 | M | Schiebetür Manuell |
| T90-D | Feuerbeständige, dicht- und selbstschließende Tür, EI1/90-Sa/C5 | K | Schiebetür mit Kontakt |
| T60-RS | Hochfeuerhemmende, rauchdichte und selbstschließende Tür, EI1/60-Sa/C5 | A | Automatiktür |
| T60-D | Hochfeuerhemmende, dicht- und selbstschließende Tür, EI1/60-Sa/C5 | OTS | Obertürschließer |
| T30-RS | Feuerhemmende, rauchdichte und selbstschließende Tür, EI1/30-Sa/C5 | ZK | Zuhaltesicherung - Kartenleser |
| T30-D | Feuerhemmende, dicht- und selbstschließende Tür, EI1/30-Sa/C5 | DTA | Drehtürantrieb |
| RS | Rauchdichte und selbstschließende Tür, Sa/C5 | EMF | Elektromagnetische Feststellanlage |
| dTs | Dicht- und selbstschließende Tür, Sa/C5 | EMF | Elektromechanische Feststellanlage |
| dT | Dichtschließende Tür, [S] | ENAV | Elektromagnetische Feststellanlage |
| | | FTT | Fluchttürentriegelung |

## TORE, KLAPPEN

| | |
|---|---|
| T60-D Klappe | Hochfeuerhemmende, dicht- und selbstschließende Klappe (Tor, mit 4-seitig umlaufender Dichtung und Bodenschwelle, EI1/60-Sa/C2 |
| T60-RS Klappe | Hochfeuerhemmende, rauchdichte und selbstschließende Klappe (Tor, mit 4-seitig umlaufender Dichtung und Bodenschwelle, EI1/60-Sa/C2 |
| T90-D Klappe | Feuerbeständige, dicht- und selbstschließende Klappe (Tor, mit 4-seitig umlaufender Dichtung und Bodenschwelle, EI1/90-Sa/C2 |
| T90-RS Klappe | Feuerbeständige, rauchdichte und selbstschließende Klappe (Tor, mit 4-seitig umlaufender Dichtung und Bodenschwelle, EI1/90-Sa/C2 |

## HINWEIS

Tür- und Brüstungshöhen sind bezogen auf OK FFB!
Alle Ausführungspläne haben nur Gültigkeit in Verbindung mit den Unterlagen des Statikers und aller Fachplaner. Sämtliche Maße sind vom Unternehmer verantwortlich am Bau zu prüfen. Etwaige Maßdifferenzen sind sofort der zuständigen Bauleitung zu melden!

| Index | Änderungsbeschreibung | Datum | Gez. / Gepr. |
|---|---|---|---|
| | | | |

ÜBERSICHTSPLAN

±0.00 = 145.70 m ü.NN

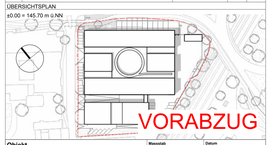


**Objekt**
**Hauptfeuerwache mit Rettungswache**
An den Kaiserthermen 1, 54290 Trier

**und Integrierte Leitstelle**
An den Kaiserthermen 3, 54290 Trier

**Planinhalt**
**Hauptfeuerwache mit Rettungswache**
FWT Grundriss UG2

**Bauherr**
Stadtverwaltung Trier - Amt für Brand-, Zivilschutz und Rettungsdienst

St. - Barbara - Ufer 40
54290 Trier

t 0651 9488 - 0
f 0651 9488 - 1901

TRIER

| | |
|---|---|
| Maßstab 1 : 50 | Datum 13/03/2026 |
| Format 1682 x1189 mm | |
| Projektstatus Ausführungsplanung | |
| Planlegende 9011 | |
| Planname FWT Grundriss UG2 | |

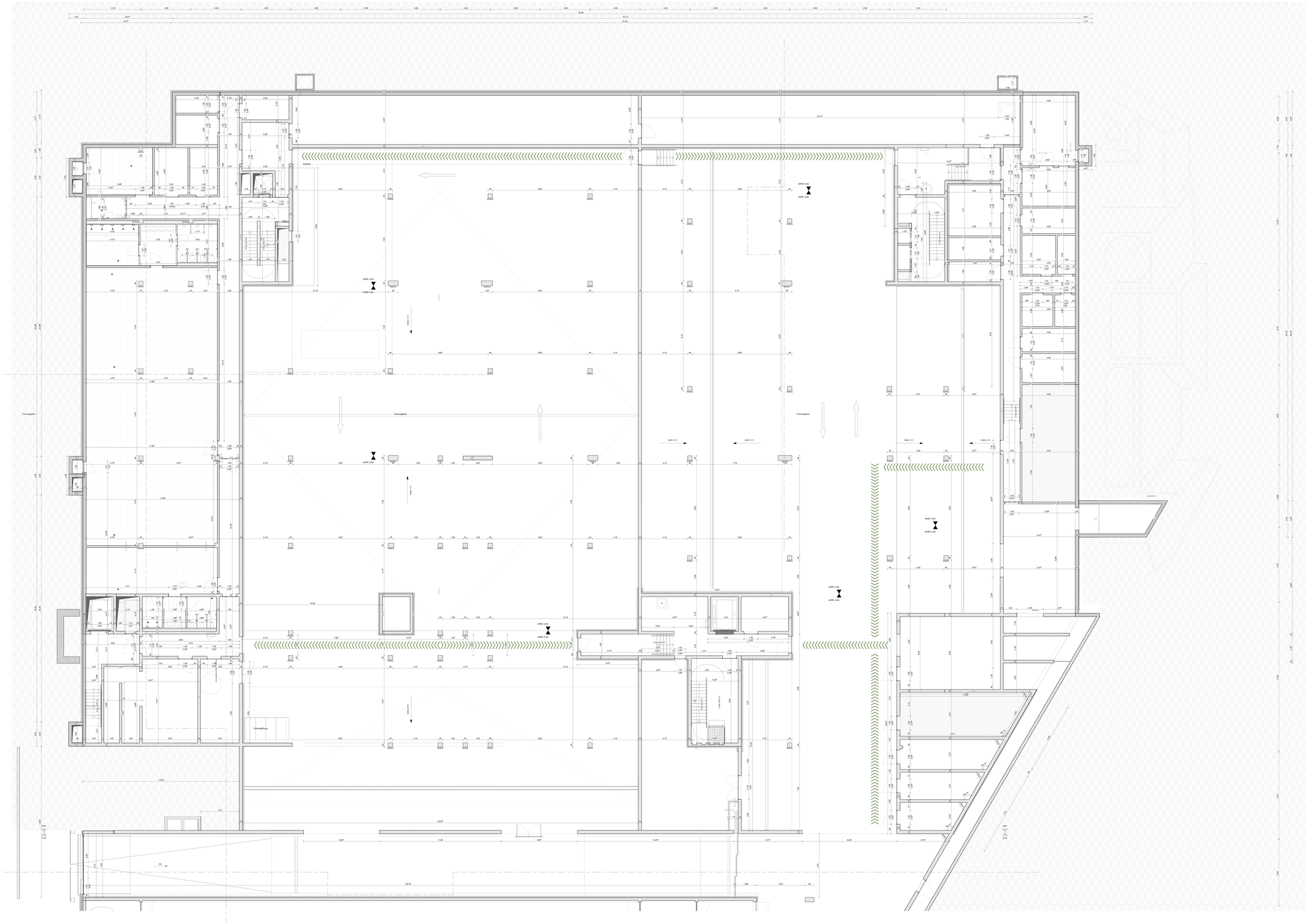
Eingang
Transportgleise
Gleis 1.5 %
Gleis 1.5 %
Gleis 1.5 %

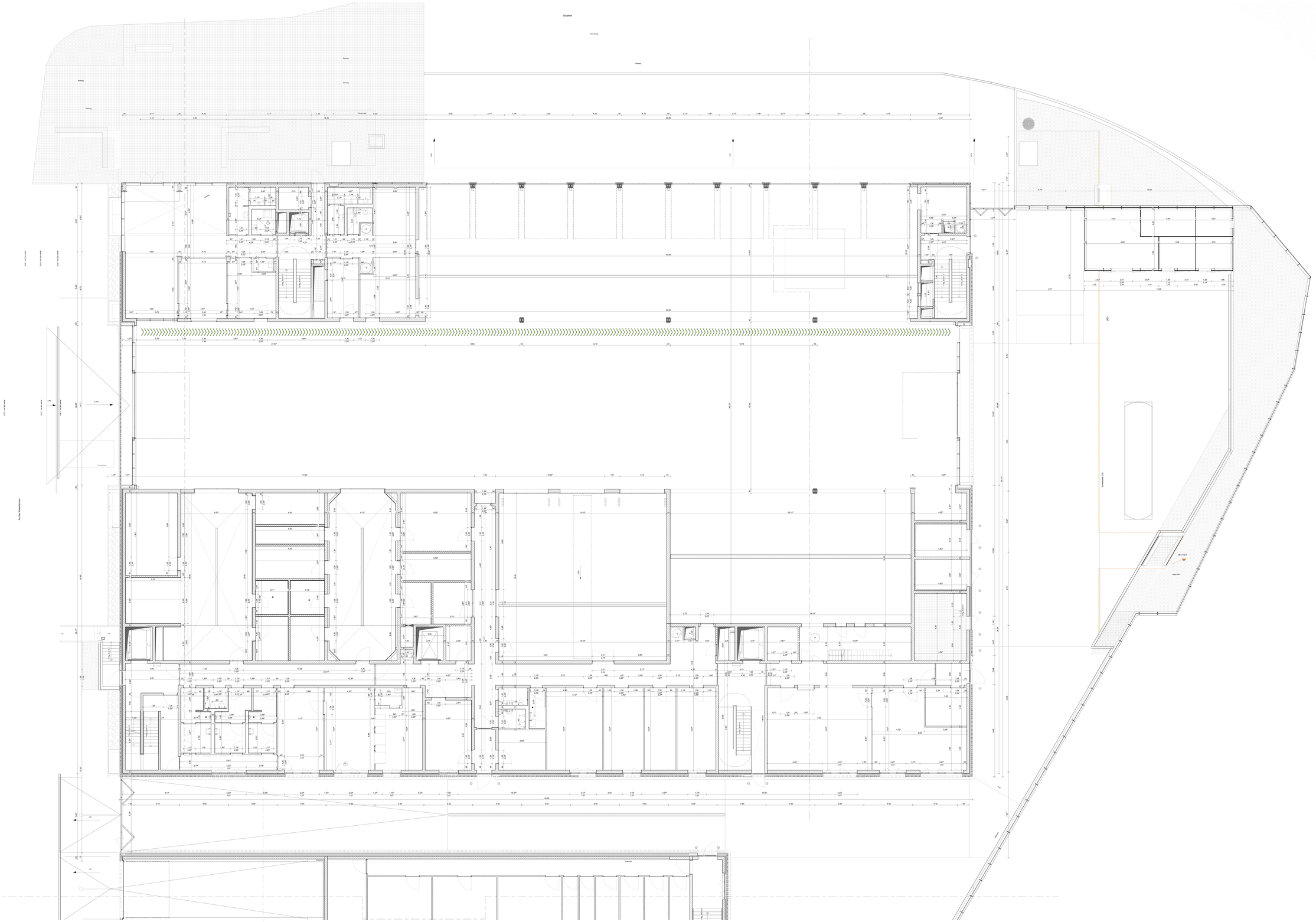


## LEGENDE

| | | | |
|---|---|---|---|
| STB | Stahlbeton | MW | Mauerwerk |
| WU-Beton | Wasserundurchlässiger Beton | GK | Gitterrostgeländer Kantenschutz |
| ART | Stahlbeton-Fertigteil | H | Brandschutzklappe, Schlüsselschalter |

## AUSSPRÜNGUNGEN

| | | | |
|---|---|---|---|
| DS (LB) | Dickstahlschwelle | RS (LB) | Rollstuhlschwelle |
| DS (BR) | Stahlschwelle | BS (LB) | Bodenschwelle |
| DS (LB) | Kleinstahlschwelle | NS (A) | Aussteifung Boden |
| Anschlag Bodenplatte | Anschlag Fertigteilstütze | NS (V) | Aussteifung Decke |

## SYMBOLE SCHNITT

| | | | |
|---|---|---|---|
| STB | Stahlbeton | VA RD | Vorderkante Rohdecke |
| FTB | Fertigbetonteil | VA FD | Vorderkante Fertigdecke |
| RSB (+) RSB (-) | Rohdeckenoberkante / Rohdeckenunterkante | Höhensatz | 0,00 = ± 0,00 |
| VA RB | Vorderkante Rohdecke | Detailverweis | Detail |
| VA FD | Vorderkante Fertigdecke | | Detailbereiche |
| VA RD + FD | Vorderkante Rohdecke + Vorderkante Fertigdecke | | |

## SYMBOLE GRUNDRISS

| | | | |
|---|---|---|---|
| VA RD | Vorderkante Rohdecke | VA FD | Vorderkante Fertigdecke |
| Höhensatz | 0,00 = ± 0,00 | Detailverweis | Detail |
| | | | Detailbereiche |

## ABKÜRZUNGEN

| | | | |
|---|---|---|---|
| AK | Anschlagkante | LH | Lichte Höhe |
| Ar | Architrave | LMP | Lichtmeßpunkt |
| BA | Bodenablauf | LR | Leitungsführung Raum und Elektrotechnikgeschoß |
| BBS | Brandschutzklappe an FTB | Ok | Oberkante |
| BK | Bauklasse | Öff | Öffnung mit Rauchabdichtung |
| BR | Bodenrinne | OK | Oberkante |
| BT | Türblatt | RA | Regenablauf |
| DF | Dachfläche | RWA | Rauch- und Wärmeabzugsanlage |
| DK | Dachkante | SK | Sockelkante |
| EHS | Eingangshauptschwelle | SP | Blech auf Sockel |
| FB | Fensterbrüstung | SW | Sickerwasserleitung |
| FBH | Fußbodenheizung | TA | Türanschlag |
| FBS | Fußbodenschwelle | UK | Unterkante |
| FH | Fensterhöhe | UKD | Unterkante Decke |
| FT | Fertigteil | UKF | Unterkante Fertigteil |
| HK | Heizkörper | UKT | Unterkante Türblatt |
| HS | Heizungsschacht | VA | Vorderkante |
| KS | Kanalsohle | VH | Verbindungshalle |
| L | Leitung | W | Wand |

## RAUMSTEMPEL

| Raumbezeichnung | |
|---|---|
| Raumnummer | Raumnummer |
| Fußboden | Fußbodenbelag |
| WAND | Wandoberfläche |
| DECKE | Deckenoberfläche |
| LH | Lichte Raumhöhe |
| FläCHE | Grundfläche |
| FläCHE | Fläche |
| FläCHE | Fläche |

## WANDOBERFLÄCHE

| | | | |
|---|---|---|---|
| CW-F | Sanitärraum Wandoberfläche | | |
| CW | Sichtmauerwerk | | |
| CP | Putzleiste | CF | Fliesen |
| CP | Putz | CF | Klinkerplatten |
| CW | Gitterrostgeländer | CF | Kalksandstein |

## BRANDSCHUTZ

| | |
|---|---|
| Brandabschnitte Ambulanz | Brandabschnittswände Wände mit mind. Brandschutzklasse F 90 |
| Brandabschnitte Ambulanz Bereich mit Personen | Brandschutzwände Wände |
| Brandabschnitte Ambulanz Bereich ohne Personen | Brandschutzwände Wände |
| Brandabschnitte Wand | Brandschutzwände Wände |
| Fluchtweg | Fluchtweg |

## TÜREN

| | |
|---|---|
| T90-RS Feuerhemmende, rauchdichte und selbstschließende Tür, EI-30-Rs-C10 | Anschlag Aussen |
| T90-RS Feuerhemmende, rauchdichte und selbstschließende Tür, EI-30-Rs-C10 | Anschlag Innen |
| T90-RS Feuerhemmende, rauchdichte und selbstschließende Tür, EI-30-Rs-C10 | Anschlag Beide |
| T90-RS Feuerhemmende, rauchdichte und selbstschließende Tür, EI-30-Rs-C10 | Anschlag Rechts |
| T90-RS Feuerhemmende, rauchdichte und selbstschließende Tür, EI-30-Rs-C10 | Anschlag Links |
| T90 Feuerhemmende und selbstschließende Tür, EI-30-C10 | Anschlag Gegenseitig |
| T90 Feuerhemmende und selbstschließende Tür, EI-30 | Anschlag Gegenseitig |
| T90 Brandschutzverglasung Tür, EI-30 | Anschlag Gegenseitig |
| T90 Türen ohne selbstschließer Tür, EI-30 | Anschlag Gegenseitig |
| | Anschlag Gegenseitig |
| | Anschlag Gegenseitig |
|

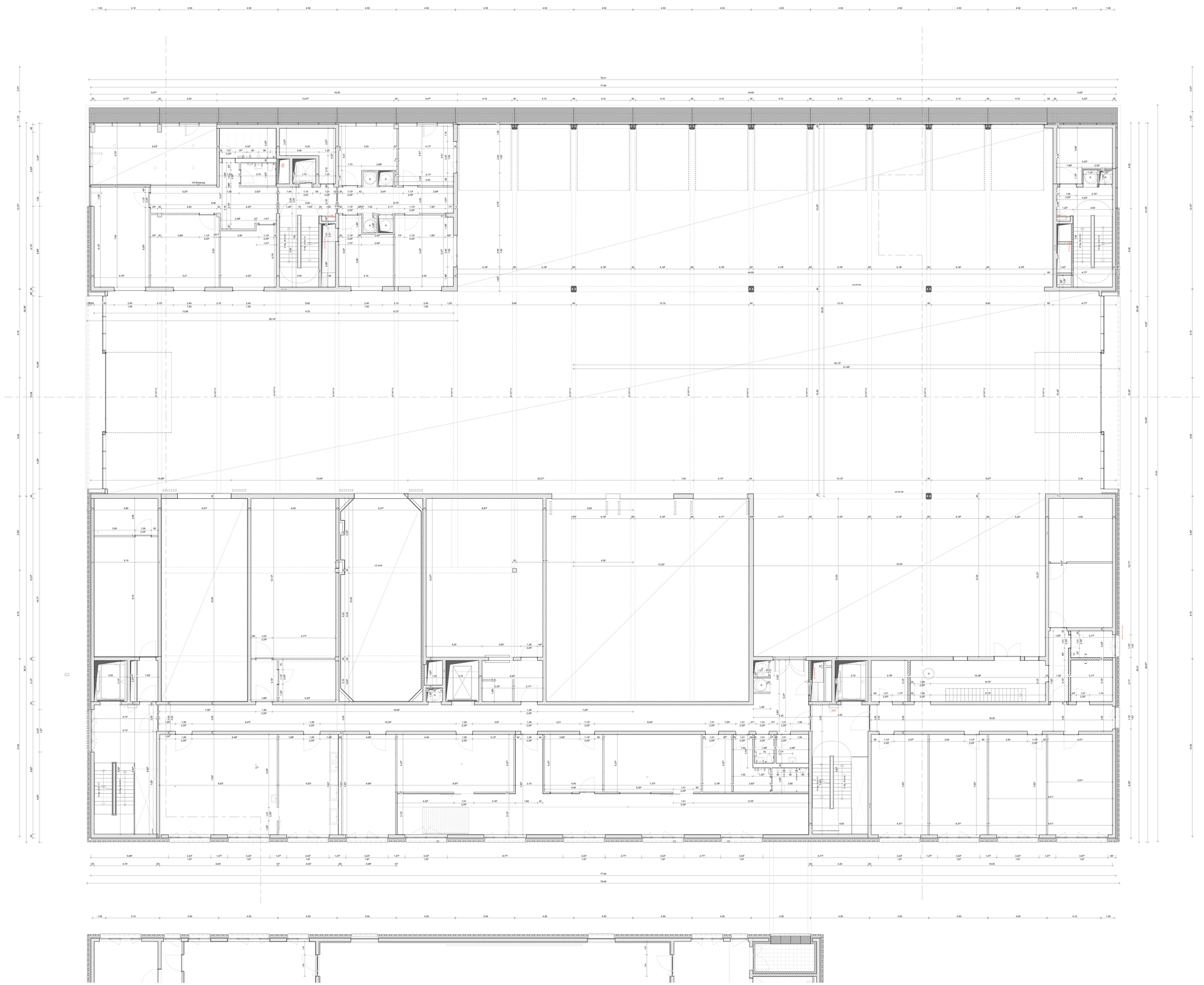
79,21
77,95
44,65
VK Sicherung
UZ 40/100
UZ 40/100
UZ 40/100

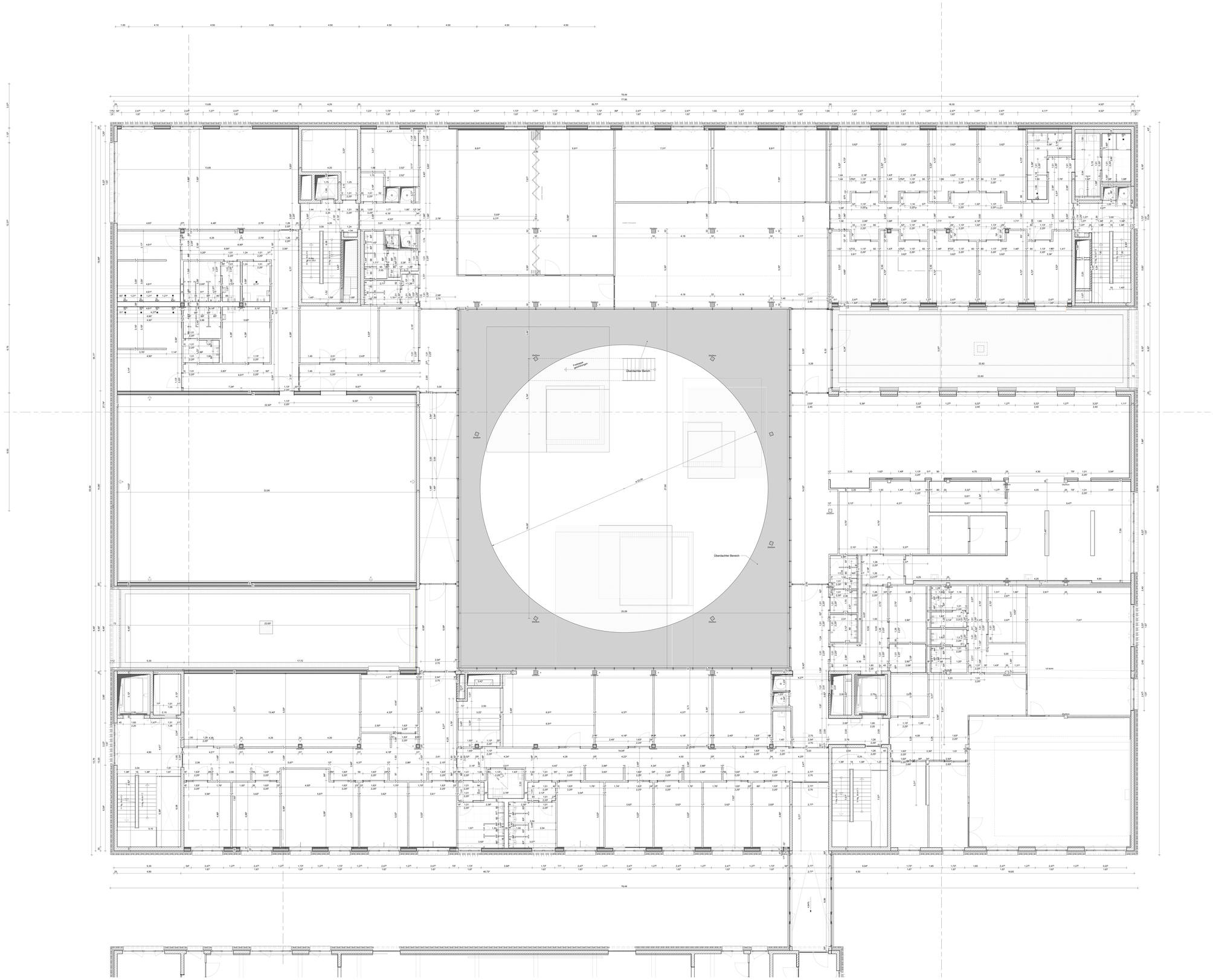


## LEGENDE

| | | | |
|---|---|---|---|
| STB | Stahlbeton | MW | Mauerwerk |
| WU-Beton | Wasserundurchlässiger Beton | GK | Montagewand Gipskarton |
| MFT | Stahlbeton-Fertigteil | H | Bodenbelchtung Hochdruckleuchte |

## AUSSPARUNGEN

| | | | |
|---|---|---|---|
| DS (L/B) | Deckendurchbruch | BS (L/B) | Bodendurchbruch |
| DS (L/B/H) | Deckenschlitz | BS (L/B) | Bodenschlitz |
| DS (L/B) | Wanddurchbruch | KB (H) | Kernbohrung Boden |
| WS(H/B/B) (L/B/H) | Wandschlitz Waagerechter Wandschlitz | KB (H) | Kernbohrung Decke |

## SYMBOLE SCHNITT

| | | | |
|---|---|---|---|
| FFB | Fertigfußboden | UK RD | Unterkante Rohdecke |
| FFB | Fertigfußboden | UK FD | Unterkante Fertigdecke |
| FFB | Fertigfußboden Fertigfußboden | Hilfsbriefe | FFB FFB |
| UK RD | Unterkante Rohdecke | Detail | |
| UK FD | Unterkante Fertigdecke | Detailnummer | |
| UK RD + UK FD | Unterkante Rohdecke + Unterkante Fertigdecke | | |

## SYMBOLE GRUNDRISS

## ABKÜRZUNGEN

| | | | |
|---|---|---|---|
| AK | Kranken/Arm | LP | Lichte Höhe |
| B | Boden | MWSC | Natürliches Rauch- und Wärmeabzugsgerät |
| BA | Bodenablauf | OK | Oberkante |
| BRH | Brüstungshöhe ab FFB | RA | Öffnung zur Rauchableitung |
| CE | Cement | RE | Rauchmelder |
| DE | Dachdeckung | RS | Regenrohr |
| DF | Dachfuge | RWA | Rauch- und Wärmeabzugsanlage |
| E | Estrich | S | Siphon |
| EFH | Eingangshauptschlüsselsche | SI | Sturz ab UF Decke |
| KFL | Fußpflege | SW | Schmutzwasser |
| FBK | Fußbodenkanal | TBH | Türgegenhaue |
| FBS | Fußbodenschiene | UK | Unterkante |
| FE | Feuerlöscher | UKF | Unterkante Fertigfußbe |
| FH | Heizung | ÜZ UK | Überzug Bestandsfbe |
| HK | Heizkörper | US | Vorderkante |
| IK | Innenkante | VH | Verteilerhalle |
| KS | Kalksandstein | W | Wand |
| L | Lüftung | | |

## RAUMSTEMPEL

| | |
|---|---|
| 000 | Raumnummer |
| Raumbezeichnung | |
| Fläche m² | |
| RFB | Rohfußboden |
| LK RD | Unterkante Rohdecke |
| LK FD | Unterkante Fertigdecke |
| FB | Fußbodenoben |

## WANDOBERFLÄCHE

| | | | |
|---|---|---|---|
| 1 W 'B' | Bezeichnung + Grundbeschreibung | | |
| 1 W | Grundbeschreibung | | |
| 1 A | Anstrich | 1 F | Fliesen |
| 1 P | Putz | 1 H | Holzwand |
| 1 GW | Glasbrennwand | 1 V | Vorsatzbekleidung |

## BRANDSCHUTZ

| | |
|---|---|
| Brandabschnitt Brandgasse: E 30-90 (F30-F90) | Kochfestverglaste Wände mit Rauch- Bewegungsmeldung: E 30-90 (F30-F90) |
| Brandabschnitt Brandgasse mit Brandsturz: E 30-90 (F30-F90) | Kochfestverglaste Wände, Brandsturz: E 30-90 |
| Brandabschnitt Brandsturz: E 30-90 (F30-F90) | Kochfestverglaste Decke: E 30-90 |

## TÜREN

| | |
|---|---|
| TB-RS | Feuerbeständig, rauchdicht und selbstschließende Tür: EI-90 Sa-C5 |
| TB-S | Rauchdichte und selbstschließende Tür: Sa-C5 |
| TB-RS | Rauchgasdichtmesse, rauchdicht und selbstschließende Tür: EI-30-Sa-C5 |
| TB-S | Rauchgasdichtmesse, dicht und selbstschließende Tür: Sa-30-Sa-C5 |
| T-RS | Feuerbeständige, rauchdichte und selbstschließende Tür: EI-30-Sa-C5 |
| T-S | Feuerbeständige, dicht und selbstschließende Tür: EI-30-Sa-C5 |
| RS | Rauchdichte und selbstschließende Tür: Sa-C5 |
| S | Dichte und selbstschließende Tür: Sa-C5 |
| ST | Selbstschließende Tür: Sa-C5 |
| W | Schiebetür |
| SW | Schiebetür Hermetisch |
| D | Drehtür |
| DT | Drehtür/Schiebetür |
| DW | Drehtür/Schiebetür Hermetisch |
| DR | Drehtür/Rollgitter |
| DSR | Drehtür/Schiebetür/Rollgitter |
| DWR | Drehtür/Schiebetür Hermetisch/Rollgitter |
| FTT | Fluchttürterrat |

## TORE, KLAPPEN

| | |
|---|---|
| TS-S | Rauchgasdichtmesse, dicht und selbstschließende Klappe Tor: |
| TS-S | Rauchgasdichtmesse, dicht und selbstschließende Klappe Tor: |
| TS-RS | Rauchgasdichtmesse, rauchdicht und selbstschließende Klappe Tor: |
| TS-RS | Rauchgasdichtmesse, rauchdicht und selbstschließende Klappe Tor: |
| TS-S | Feuerbeständige, dicht und selbstschließende Klappe Tor: |
| TS-RS | Feuerbeständige, rauchdicht und selbstschließende Klappe Tor: |
| TS-S | Feuerbeständige, dicht und selbstschließende Klappe Tor: |
| TS-RS | Feuerbeständige, rauchdicht und selbstschließende Klappe Tor: |

## HINWEIS

Tür- und Brandgrundriss sind bezogen auf OK FFB!
Alle Ausführungsdetails haben nur Gültigkeit in Verbindung mit den Unterlagen des Statikers und aller Fachplaner. Sämtliche Maße sind vom Unternehmer verantwortlich an Bau zu prüfen.
Etwaige Abweichungen sind sofort der zuständigen Bauleitung zu melden!

| Index | Änderungsbeschreibung | Datum | Gez. | Geps. |
|---|---|---|---|---|
| | | | | |

## ÜBERSICHTSPLAN

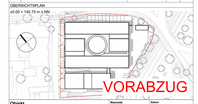


**Objekt**

**Hauptfeuerwache mit Rettungswache**
An den Kaiserthermen 1, 54290 Trier

**und integrierte Leitstelle**
An den Kaiserthermen 3, 54290 Trier

**Planinhalt**

**Hauptfeuerwache mit Rettungswache**
FKP Bestandes OG2

**Bauherr**

Stadtverwaltung Trier - Amt für Brand-, Zivilschutz und Rettungsdienst

St. - Barbara - Ufer 40
54290 Trier

T 0651 8488 - 5101
F 0651 8488 - 7301

TRIER

| | |
|---|---|
| Maßstab: 1 : 50 | Datum: 13/03/2026 |
| Format: 2376 x 1682 mm | |
| Projektstatus: Ausführungsplanung | |
| Planungsnr.: 9015 | |
| Planungsstufe: FKP Grundriss OG2 | |

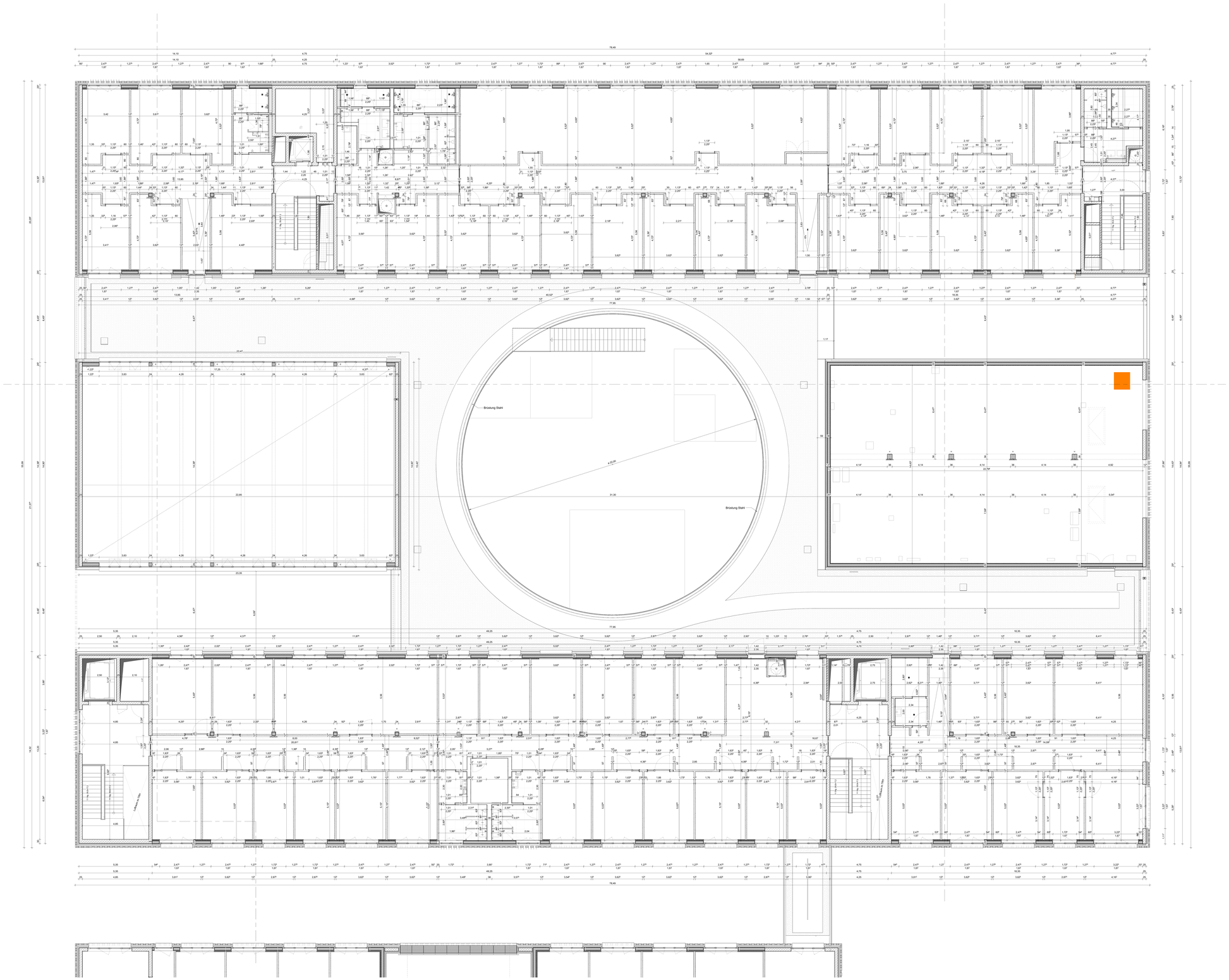


LEGENDE

| | | | |
|---|---|---|---|
| STB | Stahlbeton | MW | Mauerwerk |
| WU-Beton | Stahlbetonschleuderdiele/ Beton | GK | Gipskartonwand/ Gipsblock |
| MTT | Stahlbeton-Fertigteil | | Brandschutzwand/ Kochdunstabzug |

AUSSPARUNGEN

| | | | |
|---|---|---|---|
| DD (LB) | Deckendurchbruch | BS (LB) | Bodendurchbruch |
| DS (LB/H) | Deckenschlitz | BS (LB) | Bodenschlitz |
| DD (LB) | Wanddurchbruch | KB (R) | Kernbohrung Boden |
| SW/WW (LB/H) | Sektionaler Raagschritt/ Wandschlitz | KB (R) | Kernbohrung Decke |

SYMBOLE SCHNITT

| | | | |
|---|---|---|---|
| RFB | Rohfußboden | | |
| FFB | Fertigfußboden | | |
| RFB + FFB | Rohfußboden + Fertigfußboden | | |
| UK RD | Unterkante Rohdecke | | |
| UK FD | Unterkante Fertigdecke | | |
| UK RD + UK FD | Unterkante Rohdecke + Unterkante Fertigdecke | | |

SYMBOLE GRUNDRISS

| | | | |
|---|---|---|---|
| UK RD | Unterkante Rohdecke | | |
| UK FD | Unterkante Fertigdecke | | |
| Hilfsraster | | FFB | Detail |
| Detailvermerk | | 101 / Detailnummer | |

ABKÜRZUNGEN

| | | | |
|---|---|---|---|
| AR | Anwesenheit | LR | Lichte Höhe |
| B | Breite | MRWL | Natürliches Rauch- und Wärmeabzugsgerät |
| BA | Bodenablauf | OK | Oberkante |
| BRH | Brüstungshöhe ab FFB | RA | Öffnung zur Rauchableitung |
| D | Decke | RW | Rohrleitung |
| DB | Deckenbalkon | SK | Sichtkante |
| DF | Dachfang | RWA | Rauch- und Wärmeabzugsanlage |
| E | Etaline | S | Sockel |
| EFH | Eingangshauptfußbodenhöhe | ST | Sturz an der Decke |
| HL | Hauptleitung | SW | Schlagwetterwand |
| FBH | Fußbodenheizung | TW | Trennwand |
| FRB | Fussbodenablauf | UK | Unterkante |
| FT | Fertigteil | UZ-Ue | Unterzug Bodenkriche |
| H | Höhe | UZ-Ue | Unterzug Decke |
| HK | Heizkörper | UK | Unterkante |
| K | Innenkante | VK | Vorsetzung |
| KS | Kanalsohle | W | Wand |
| L | Lüftung | | |

RAUMSTEMPEL

| | |
|---|---|
| Raumbezeichnung | 000 / — Raumnummer |
| FBOK | — Rohfußboden |
| FFB | — Fertigfußboden |
| UK RD | — Unterkante Rohdecke |
| UK FD | — Unterkante Fertigdecke |
| FB | — Fußbodenaufbau |

WANDDIERFLÄCHE

| | |
|---|---|
| 3 M "A" | Schlitzwand + Schlitzwandtiefe |
| 2 MW | Schlitzmauerwerk |
| 2 A | Anstrich — Farben |
| 2 P | Putz — Holzwand |
| 2 W | Glasfaservlies — Metallbekleidung |

BRANDSCHUTZ

| | |
|---|---|
| Brandschutztechnisch Wände mit Bezeichnung F30 (F30-A/F30-B) | Brandschutztechnische Wände, Brandabschnitte |
| Brandschutztechnisch Wände mit Bezeichnung F90 (F90-A/F90-B) | Brandschutztechnische Wände, Nutzeinheiten |

TÜREN

| | |
|---|---|
| T30-RS Feuerhemmende, rauchdichte und selbstschließende Tür (EI1-30-Sa-C5) | W Schiebetür Manuell |
| T30-D Feuerhemmende, dicht- und selbstschließende Tür (EI1-30-C5) | S Schiebetür mit Sensor |
| T30-RSG Feuerhemmende, rauchdichte und selbstschließende Glastür (EI1-30-Sa-C5) | D Drehtür |
| T30-D Feuerhemmende, dicht- und selbstschließende Tür (EI1-30-C5) | DT Drehtüranlage |
| T30-RSG Feuerhemmende, rauchdichte und selbstschließende Tür (EI1-30-Sa-C5) | GS Goldbandtreibe / Fahrtreiber |
| RS Rauchdichte und selbstschließende Tür (Sa-C5) | DS Drehschiebetür |
| RSG Rauchdichte und selbstschließende Glastür (Sa-C5) | HF Hebefaltwand / Faltschiebetür |
| D Dicht- und selbstschließende Tür (C5) | GDF Elektromechanische Faltschiebetür |
| G Selbstschließende Tür (C5) | FSA Fluchtstreifenantrieb |
| | FST Fluchttürschloss |

TORE, KLAPPEN

| | |
|---|---|
| T60-D Brandhemmendes, dicht- und selbstschließendes Hangar Tor (EW60-C5) | |
| T60-DS Brandhemmende, dicht- und selbstschließende Schiebetür (EW60-C5) | |
| T60-RS Brandhemmende, rauchdichte und selbstschließende Hangar Tor | |
| Hangar Anl Coulog entsprechende Öffnung zum Brandschutz (EW60-C5) | |
| Hangar Anl Coulog entsprechende Öffnung zum Brandschutz (EW60-C5) | |
| Hangar Anl Coulog entsprechende Öffnung zum Brandschutz (EW60-C5) | |
| T30-RS Feuerhemmende, rauchdichte und selbstschließende Hangar Tor | |
| T30-RS Feuerhemmende, rauchdichte und selbstschließende Hangar Tor | |
| T30-D Dicht- und selbstschließende Hangar Tor (EW30-C5) | |

HINWEIS

Tür- und Brüstungshöhen sind bezogen auf OK FFB!
Alle Ausführungsplänen haben nur Gültigkeit in Verbindung mit den Unterlagen des Statikers und aller Fachplaner. Sämtliche Maße sind vom Unternehmer verantwortlich am Bau zu prüfen.
Etwaige Maßdifferenzen sind sofort der zuständigen Bauleitung zu melden!

| Index | Änderungsbezeichnung | Datum | Gez. | Gepr. |
|---|---|---|---|---|
| | | | | |

ÜBERSICHTSPLAN

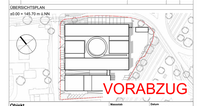


**Objekt**
**Hauptfeuerwache mit Rettungswache**
An den Kasselherren 1, 54290 Trier

**und integrierte Leitstelle**
An den Kasselherren 1, 54290 Trier

**Planinhalt**
**Hauptfeuerwache mit Rettungswache**
FWF Grundriss 003

**Bauherr**
Stadtverwaltung Trier - Amt für Brand-, Zivilschutz und Rettungsdienst

St. - Barbara - Ufer 40
54290 Trier

T 0651 8488 - 0
F 0651 8488 - 1901

| | |
|---|---|
| Maßstab 1 : 50 | Datum 13/03/2026 |
| Format 2378 x 1682 mm | |
| Projektstatus Ausführungsplanung | |
| Projektnummer 8016 | |
| Dateiname FWF Grundriss OG3 | |